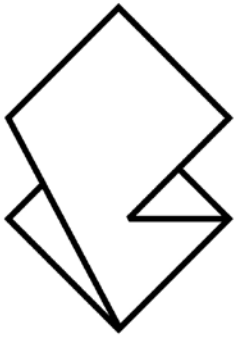

SUSANN JEHNICHEN

PHOTOGRAPHY

Susann Jehnichen, geboren 1985, lebt und arbeitet in Leipzig und überall sonst. Mode und Werbung sind die Themen, um die es sich in ihrer Arbeit dreht. Dabei profitieren ihre Auftraggeber von ihren Erfahrungen aus dem Marketing und als Kommunikationswissenschaftlerin.

seit 2013
freie Mode- und Werbefotografin

seit 2013
verschiedene Foto-Assistenzen und freie Projekte

2012–2013
Leitung der Marketingabteilung beim Onlineradio detektor.fm

2005–2012
Praktika und Mitarbeit im Goethe Institut Paris und Gewandhaus zu Leipzig, beim Internationalen Leipziger Festival für Dokumentar- und Animationsfilm DOK Leipzig u.a.

2008
Studium Paris, Université Sorbonne

2004–2012
Magisterstudium der Kulturwissenschaften, Kommunikations- und Medienwissenschaft, BWL an der Universität Leipzig

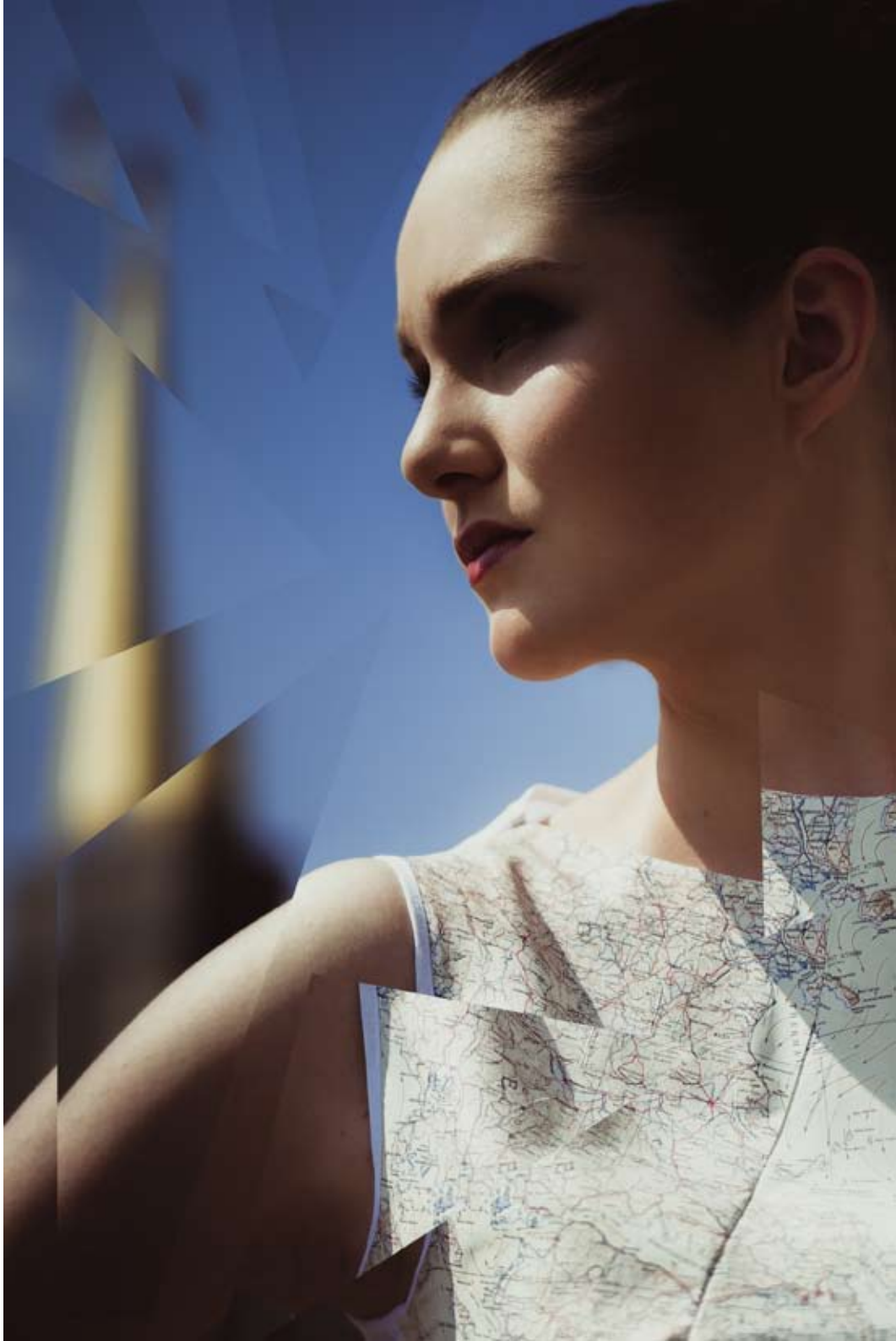

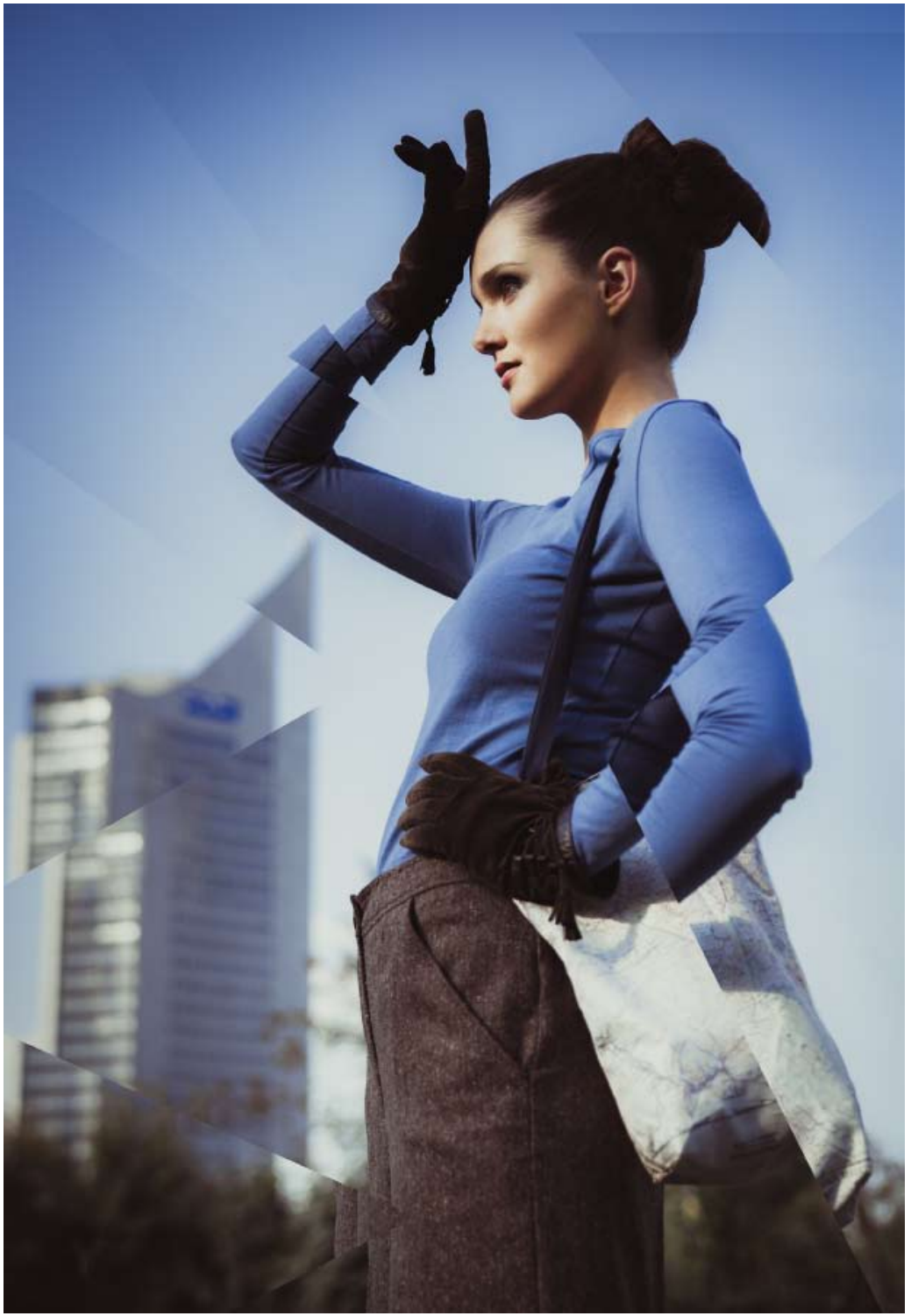

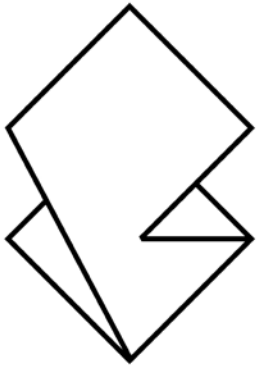

SUSANN JEHNICHEN

PHOTOGRAPHY

www.susannjehnichen.com
mail@susannjehnichen.com
+49 177 977 11 11